Dane aktualne na dzień: 27-04-2024 01:39

Link do produktu: https://www.pcomp3000.pl/asus-vivobook-pro-15-oled-m3500qc-l1332w-ryzen-5-5600h-16gb-512gb-ssd-rtx3050-4gb-win11-sklep-kozienice-radom-p-4705.html

ASUS VivoBook Pro 15 OLED M3500QC-L1332W Ryzen 5 5600H 16GB 512GB_SSD RTX3050_4GB Win11 SKLEP KOZIENICE RADOM

Cena brutto	**4 980,00 zł**
Cena netto	**4 048,78 zł**
Dostępność	**Zapytaj o dostępność**
Czas wysyłki	**48 godzin**
Kod producenta	**M3500QC-L1332W**
Kod EAN	**4711081641636**
Producent	**ASUS**

Opis produktu

ASUS Vivobook Pro 15 OLED
Pokaż swój prawdziwy charakter

Jest żywy. Jest dynamiczny. To jest Vivobook Pro 15 OLED, który pozwoli Ci zaprezentować światu Twój prawdziwy charakter. Vivobook Pro 15 OLED jest wyposażony w zapierający dech w piersiach, 15-calowy ekran NanoEdge FHD OLED oraz zachwycający system dźwiękowy certyfikowany przez Harman Kardon, gwarantując Ci pełną immersję w każdym zastosowaniu – czy to podczas pracy, czy też w rozgrywce. Wyjątkowo stylowy Vivobook Pro 15 OLED jest napędzany najnowszym procesorem mobilnym AMD Ryzen™ 5 5600H wraz z kartą graficzną NVIDIA® GeForce® RTX™ 3050, a także oferuje system chłodzenia z dwoma wentylatorami i ultraszybką łączność Wi-Fi 5, dzięki czemu wyzwolisz swój pełen potencjał.

WYDAJNOŚĆ
Nieograniczone możliwości

Vivobook Pro 15 OLED jest gotowy, aby towarzyszyć Ci w Twojej odkrywczej podróży. Niezależnie od tego, co chcesz robić – surfować w Internecie, tworzyć treści, a może grać – najnowszy procesor mobilny AMD Ryzen™ 5 5600H wraz z kartą graficzną NVIDIA® GeForce® RTX™ 3050, maksymalnie 16 GB pamięci oraz dyskiem SSD PCIe® o pojemności 512GB gwarantują, że dysponujesz mocą obliczeniową potrzebną do wyzwolenia Twojej wizualnej kreatywności. Karty graficzne GeForce RTX zapewniają napędzane sprzętowo technologie ray tracingu oraz SI dla twórców treści, którzy wymagają wydajności na wyższym poziomie. Renderuj szybciej, strumieniuj wyraźniejszy obraz i edytuj filmy jeszcze lepiej, korzystając z kart graficznych NVIDIA w laptopach i komputerach desktopowych Studio.

EKRAN
Odkryj nową wizję świata

Rozszerz swoją wizję poza teoretyczne granice i ciesz się całkowitą immersją niesamowitego ekranu o proporcjach 16:9 zintegrowanego w laptopie Vivobook Pro 15 OLED. Ten ekran FHD OLED NanoEdge jest wyjątkowo jasny – do 600 nitów – i wyróżnia się 84% stosunkiem wielkości ekranu do obudowy oraz 100% pokryciem przestrzeni barw DCI-P3 dla zagwarantowania ultrażywych kolorów. Ponadto posiada certyfikację PANTONE® Validated dla precyzji wyświetlania kolorów na poziomie profesjonalnym oraz certyfikację niskich emisji światła niebieskiego przyznaną przez TÜV Rheinland. Vivobook Pro 15 OLED poprowadzi Cię na Twojej kreatywnej drodze, oferując świeże, nowe wrażenia wizualne.

Ekran ASUS OLED

5 powodów, dla których warto wybrać laptopy ASUS OLED

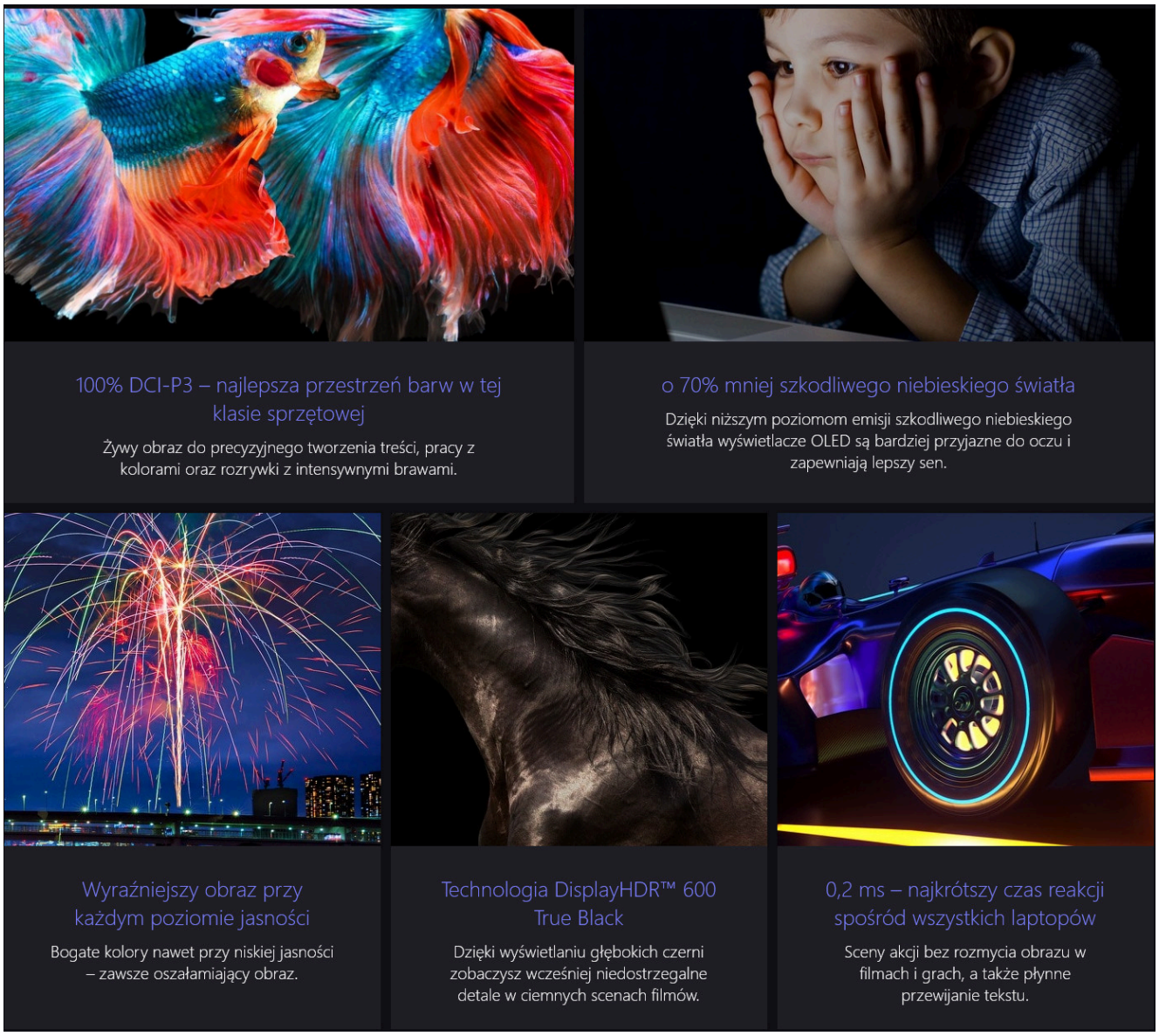

KOLORY

Najlepsze kolory klasy profesjonalnej

Laptopy ASUS OLED zapewniają wyjątkowo bogaty w detale i realistyczny obraz, ze 100% pokryciem przestrzeni barw klasy kinowej DCI-P3. Oznacza to, że kolory odwzorowywane na ekranie są bardziej żywe i charakteryzują się większym bogactwem odcieni. Idealnie sprawdza się to do projektów z intensywnym wykorzystywaniem barw, ale również ulepsza wszelkiego typu inne treści.

Laptopy ASUS OLED utrzymują 100% pokrycie przestrzeni barw DCI-P3 zarówno przy wysokim, jak i niskim poziomie jasności, podczas gdy w standardowym laptopie z ekranem LCD paleta kolorów jest znacznie redukowana przy niskiej jasności. Przy jasności zbliżonej do szarości na poziomie 16 G laptopy z ekranami LCD oferują tylko 11% pokrycie przestrzeni barw DCI-P3, natomiast laptopy z ekranami ASUS OLED utrzymują 100% DCI-P3.

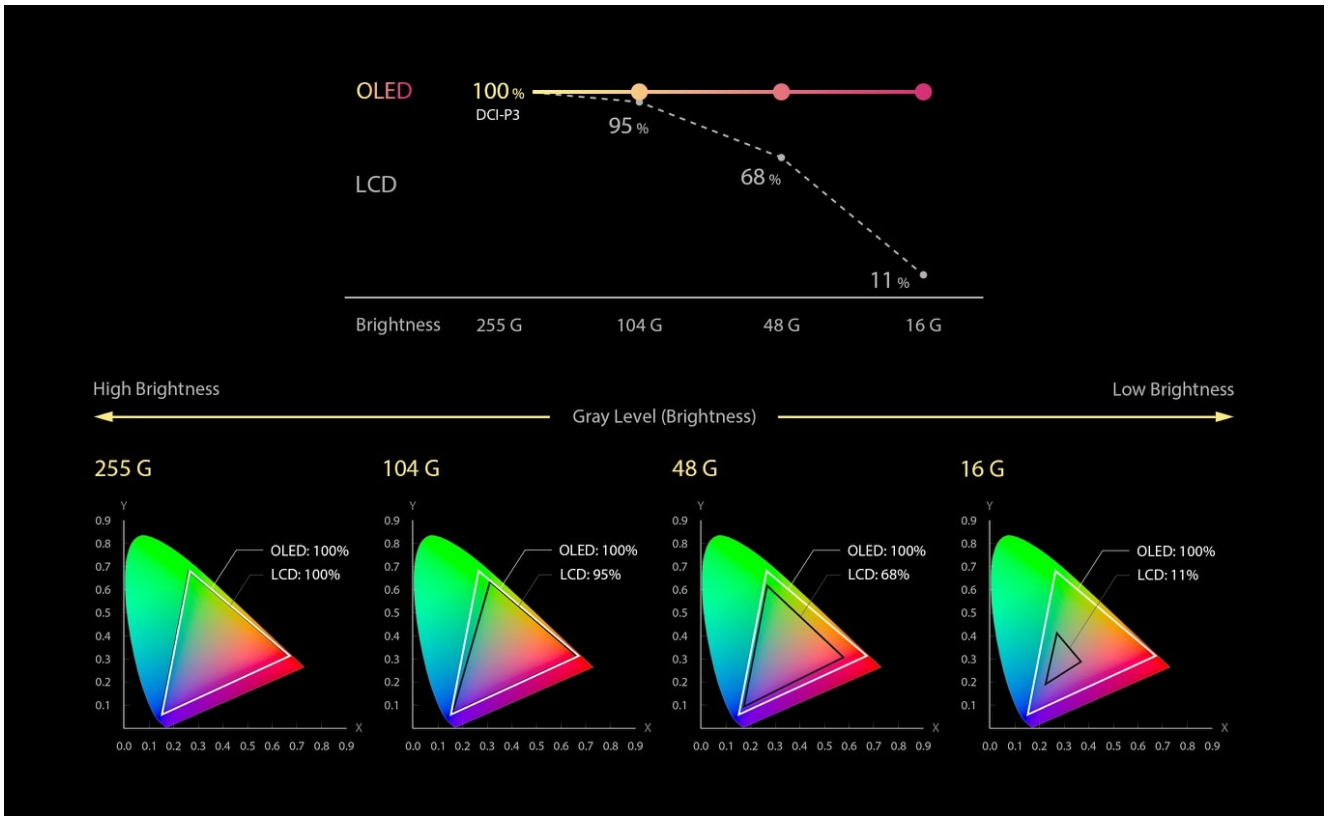

EYE CARE

Redukcja światła niebieskiego o 70% dla ochrony oczu

Powszechnie wiadomo, że światło niebieskie powoduje dyskomfort oczu i zaburzenia snu. Ze względu na właściwości specjalnych organicznych materiałów emitujących światło stosowanych w matrycach OLED, ekrany laptopów ASUS OLED emitują o 70% mniej szkodliwego światła niebieskiego, a ponadto są certyfikowane przez TÜV Rheinland i SGS. Co jeszcze ważniejsze, w przeciwieństwie do tradycyjnych filtrów światła niebieskiego, przesunięcie widma emisji pozwoliło uniknąć kompromisów w zakresie precyzji wyświetlania kolorów.

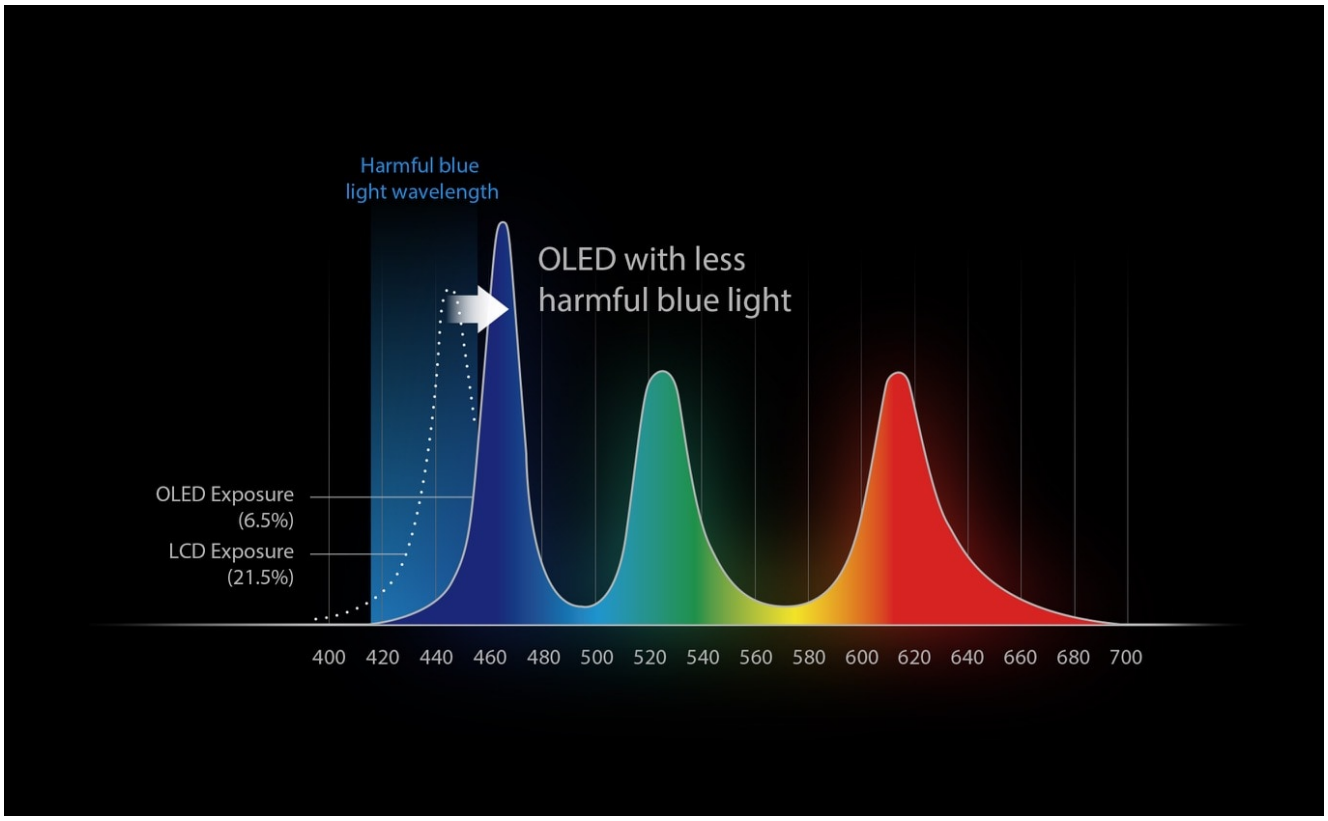

EYE CARE

Przyjazność dla oczu ma ogromne znaczenie, szczególnie dla dzieci

Ponieważ oczy dzieci nie są jeszcze w pełni rozwinięte i mają bardziej przezroczystą soczewkę i rogówkę, szkodliwe światło niebieskie może łatwiej przenikać oko, co z kolei może doprowadzić do przedwczesnego starzenia się siatkówki.

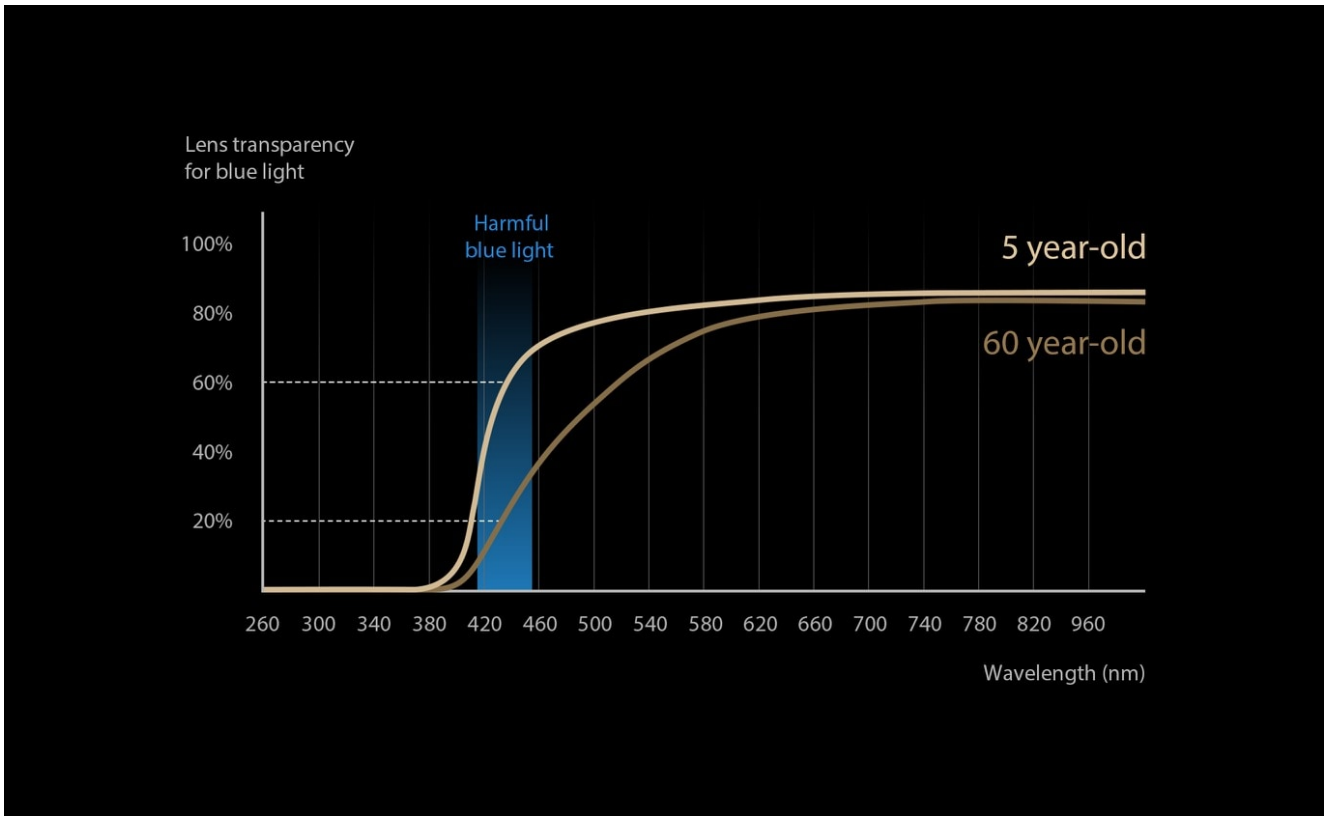

Mniejsza emisja światła niebieskiego, lepsza ochrona oczu

Badania wykazały, że w oczach pięcioletniego dziecka około 60% odbieranej emisji światła niebieskiego przechodzi przez siatkówkę. Dla porównania, w przypadku 60-letniej osoby dorosłej jest to tylko około 20%. Dzięki znacznie niższym poziomom emisji światła niebieskiego ekrany ASUS OLED są bardziej przyjazne dla oczu dzieci.

POSTRZEGANA JASNOŚĆ

Matryca OLED oferuje 1,6 razy większą głębię barw w porównaniu do paneli LCD

W konwencjonalnych ekranach LCD detale i jakość kolorów z reguły znacznie się zmniejszają w miarę redukcji jasności. Laptopy ASUS OLED mogą wyświetlać większy poziom detali przy niższym poziomie jasności, ze względu na ich wysoki współczynnik kontrastu i zdolność do utrzymania szerokiej palety kolorów przy niewielkiej jasności. Biorąc pod uwagę głębię kolorów 3D – która dodaje oświetlenie do tradycyjnej przestrzeni barw 2D – ekrany ASUS OLED wykazują o 60% większą głębię kolorów i oferują lepszą wydajność wyświetlania barw przy każdym poziomie jasności.

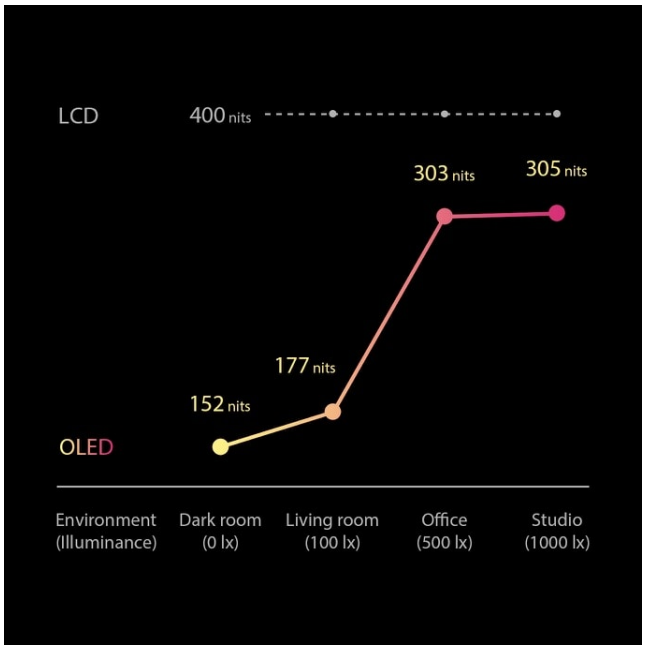

OLED charakteryzuje się o wiele wyższą postrzeganą jasnością

Laptopy ASUS OLED utrzymują dobre odwzorowanie kolorów przy każdym poziomie jasności, dlatego możesz swobodnie dostosować jasność ekranu do swojego środowiska pracy, a przy tym zawsze cieszyć się wyjątkowo żywymi kolorami. Dla przykładu w salonie (z reguły z oświetleniem o mocy około 100 luksów) ekran OLED potrzebuje tylko 177 nitów jasności, aby wyświetlić taki sam wyraźny obraz, co laptop z matrycą LCD przy jasności 400 nitów. Dzięki temu, że wyświetlacze OLED nie potrzebują dużej jasności, emitują one mniej szkodliwego światła niebieskiego.

KONTRAST

Prawdziwa czerń: zobaczysz to, co było niedostrzegalne

Laptopy ASUS OLED perfekcyjnie odwzorowują czernie. Piksel w matrycy OLED składa się z trzech subpikseli, przy czym każdy emituje samodzielnie wytwarzane światło. Ekran Full HD (1920 x 1080) posiada 2 073 600 pikseli, a zatem 6 220 800 generujących światło subpikseli, w porównaniu do zaledwie kilkudziesięciu podświetlających diod LED w ekranie LCD o rozdzielczości Full HD. Podczas wyświetlania czerni na ekranie OLED piksel jest po prostu wyłączany, aby zapewnić najciemniejszą możliwą czerń. Umożliwia to wyświetlanie wyjątkowo ostrego i wyraźnego obrazu nawet w najciemniejszych scenach. Zaskoczy Cię liczba nowych detali, które dostrzeżesz w swoich ulubionych filmach!

CZAS REAKCJI

Najkrótszy czas reakcji spośród wszystkich laptopów – dla płynnego wyświetlania akcji

Ekrany ASUS OLED wyróżniają się czasem reakcji 0,2 ms – najkrótszym spośród wszystkich laptopów, a ponadto o 50x krótszym niż w przeciętnych laptopowych ekranach LCD. W praktyce większość laptopów z ekranami LCD charakteryzuje się czasem reakcji pomiędzy 10 a 25 ms. Gwarantuje to bardziej płynne wyświetlanie scen z szybką akcją, rozgrywkę przy niskiej latencji, a także inne subtelne korzyści, takie jak przewijanie tekstu bez rozmywania obrazu.

KOLORY

Inspiracja do wyrażenia Twojego prawdziwego charakteru

Pozwól, aby Vivobook Pro 15 OLED zainspirował Cię do innowacyjnej twórczości, oferując przykuwające uwagę i unikalne kolory, które odzwierciedlą Twoje pozytywne nastawienie i nowatorskie spojrzenie na świat. Wybierz spośród uspokajającego wykończenia Quiet Blue i młodzieńczego wariantu Cool Silver – decydując się na opcję, która najlepiej uosabia Twój prawdziwy charakter!

KONSTRUKCJA

Zaprojektowany, aby zachwycać

Zerwij ze zwyczajnością, powitaj Vivobooka. Wyjątkowe trójwymiarowe logo ASUS z anodyzowanym wzorem w jodełkę i wyczuwalną w dotyku teksturą zapewnia emocje nawet przed otwarciem pokrywy. Odkryj więcej i zobacz, jak przykuwający uwagę styl został zastosowany również pod pokrywą, gdzie centralne miejsce zajmuje klawisz Enter z ostrzegawczymi paskami.

SUPERLEKKA KONSTRUKCJA

Gotowy do użytku w każdym miejscu

Z laptopem Vivobook Pro 15 OLED masz zapewnioną produktywność i rozrywkę – również będąc w drodze. Dzięki łącznej masie wynoszącej tylko 1,65 kg, możesz łatwo wsunąć Vivobooka Pro 15 OLED do swojego plecaka i wszędzie go ze sobą zabierać. Ruszaj więc w świat i pokaż wszystkim swój prawdziwy charakter.

UKŁAD CHŁODZENIA

Zachowaj chłód, zachowaj produktywność

Ciepło jest wrogiem wydajności. Vivobook Pro 15 OLED zawsze zachowuje niską temperaturę dzięki wysokiej wydajności systemowi chłodzenia z dwoma wentylatorami. Ten zaawansowany układ chłodzenia gwarantuje, że Twój laptop zawsze pracuje w chłodzie, zapewniając Ci maksymalną wydajność – w każdym momencie i w każdym miejscu. Technologia ASUS IceCool Plus maksymalizuje wydajność nawet w smukłej i lekkiej obudowie, a użytkownik ma do wyboru trzy profile wentylatorów w aplikacji MyASUS – w zależności od indywidualnych potrzeb.

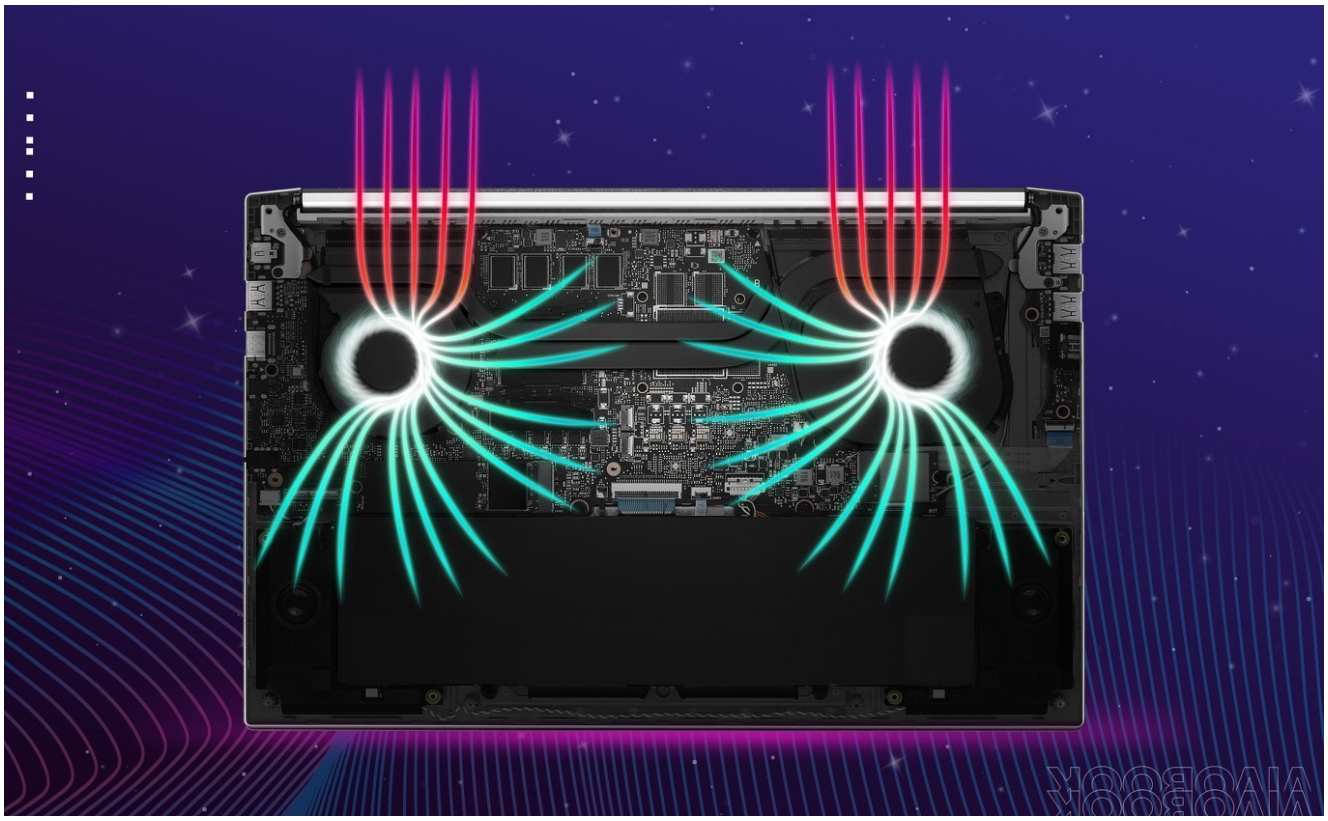

WIFI MASTER PREMIUM

Szybsza łączność na przyszłość

Odejdź od biurka i wkrocz w przyszłość – czy to będąc w domu, w kawiarni w centrum miasta, czy na lotnisku. Twoja przestrzeń robocza jest tam, gdzie tego potrzebujesz. Vivobook Pro 15 OLED jest wyposażony w kartę Intel Wi-Fi 5 (802.11ac), która zapewnia najwyższe prędkości pracy sieci do jeszcze szybszych transferów plików, responsywnej rozgrywki online oraz superpłynnego wideoczatu. Dodatkowo łączność ulepsza ekskluzywna technologia ASUS WiFi Master: w tym funkcja ASUS WiFi SmartConnect automatycznie wybierająca najlepsze źródło sygnału Wi-Fi, dzięki czemu Twój laptop płynnie łączy się z optymalnym w danym momencie sygnałem Wi-Fi i znanymi hotspotami mobilnymi.

DŹWIĘK

Dźwięk jakości premium, który Cię zachwyci

Zapewnij sobie gratkę dla uszu dzięki niesamowitej jakości systemu dźwiękowego zintegrowanego w laptopie Vivobook Pro 15 OLED, który jest certyfikowany przez firmę Harman Kardon. Korzystając z Vivobooka Pro 15 OLED, Twoje filmy i gry nabierają realizmu z doskonałym, immersyjnym dźwiękiem.

REDUKCJA SZUMÓW

Następnej generacji technologia ASUS do redukcji szumów wspomagana SI

Ze względu na nasilające się stosowanie pracy zdalnej i wideokonferencji wprowadziliśmy technologię redukcji szumów wspomaganą sztuczną inteligencją opracowaną przez ASUS, aby zagwarantować użytkownikom najlepsze możliwe wrażenia podczas komunikacji. Technologia ta wykorzystuje nauczanie maszynowe do izolowania niepożądanych szumów z ludzkiego głosu. Funkcja ClearVoice Mic w aplikacji MyASUS filtruje dźwięki z otoczenia, natomiast w trybie kilku prezenterów normalizowane są wszystkie poszczególne głosy osób znajdujących się w różnych pozycjach. Umożliwia to optymalną jakość grupowych rozmów konferencyjnych. Funkcja ClearVoice Speaker filtruje wszelkie hałasy z otoczenia poza samym ludzkim głosem, aby zagwarantować, że usłyszysz wszystko, co mówią inni. Wypróbuj demo, aby samemu przekonać się, jaką różnicę może zrobić technologia redukcji szumów z SI w różnych otoczeniach.

BEZPIECZEŃSTWO

Bezpieczeństwo i ochrona

Dzięki osłonie kamery internetowej i zintegrowanemu czytnikowi linii papilarnych Vivobook Pro 15 OLED efektywnie chroni Twoją prywatność i zapewnia Ci wysoki poziom bezpieczeństwa.

Zachowaj prywatność

Ochrona Twojej prywatności jest dla nas bardzo ważna, dlatego Vivobook Pro 15 OLED został wyposażony w osłonę, która pozwala zasłonić kamerę internetową, chroniąc Cię przed wzrokiem ciekawskich i rozpraszającymi zakłóceniami w pracy.

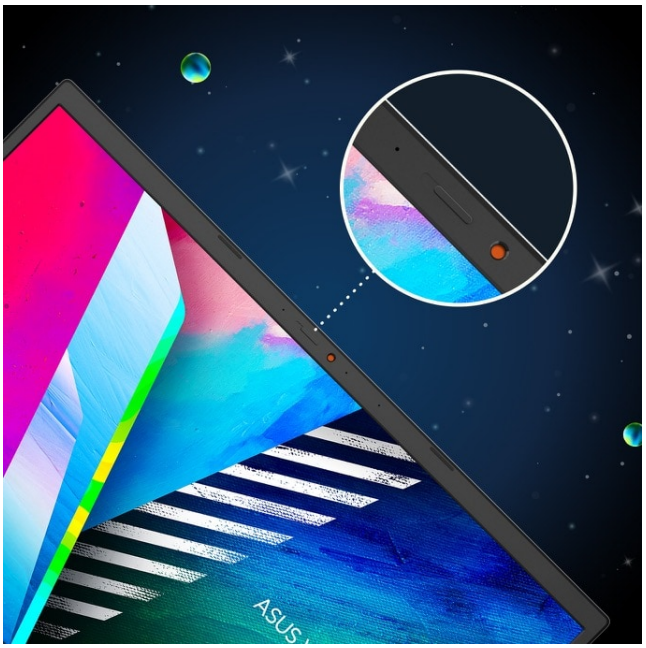

Logowanie jednym dotknięciem włącznika

Uzyskanie dostępu do swojego laptopa Vivobook Pro 15 OLED nigdy nie było bardziej wygodne i bezpieczne. Dzięki zintegrowanemu we włączniku czytnikowi linii papilarnych7 oraz funkcji Windows Hello nie musisz już za każdym razem wpisywać swojego hasła – wystarczy teraz jedno dotknięcie.

POŁĄCZENIA

Wszystkie potrzebne połączenia

Vivobook Pro 15 OLED zapewnia Ci optymalną łączność dzięki kompletnej gamie portów wejścia/wyjścia, w tym portowi USB 3.2 Gen 1 Type-C® (USB-C®), do którego można podłączać przewody dowolną stroną wtyczki, portom USB 3.2 Gen 1 Type-A i USB 2.0, a także portowi HDMI i czytnikowi kart microSD. Dzięki temu możesz łatwo podłączyć swoje najnowsze urządzenia peryferyjne, monitory lub projektory – bez żadnych problemów.

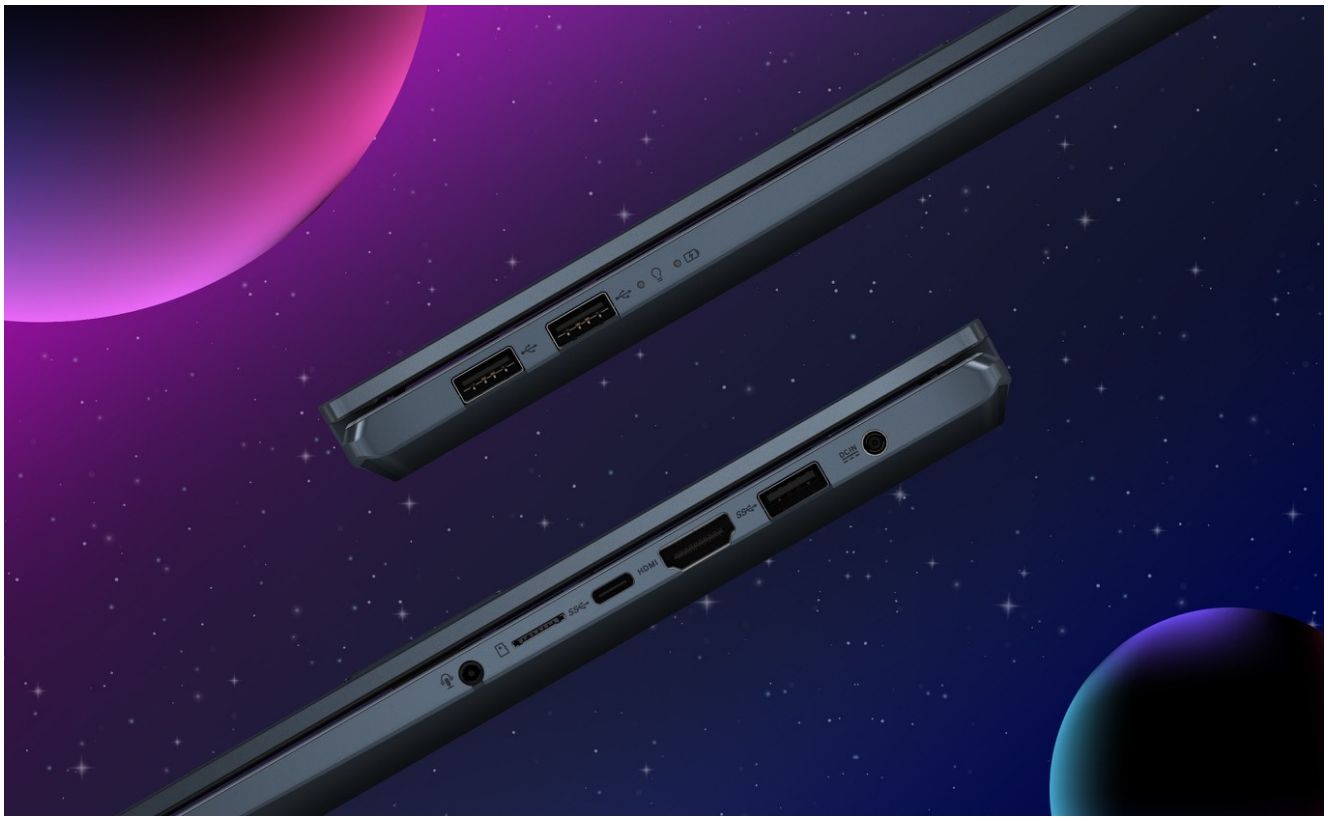

PODŚWIETLENIE

Doskonałe wrażenia podczas pisania

Interakcja z laptopem Vivobook Pro 15 OLED jest teraz łatwiejsza niż kiedykolwiek wcześniej. Zoptymalizowaliśmy touchpada i powiększyliśmy go o 27%8, umożliwiając Ci bardziej płynne i responsywne sterowanie opuszkami palców. Pełnowymiarowa klawiatura z podświetleniem klawiszy zainstalowana w laptopie Vivobook Pro 15 OLED idealnie nadaje się do pracy w warunkach słabego oświetlenia. Oferuje ona jednoczęściową, ergonomiczną i solidną konstrukcję, ze skokiem klawiszy w wysokości 1,35 mm, co zapewnia doskonały komfort pisania.

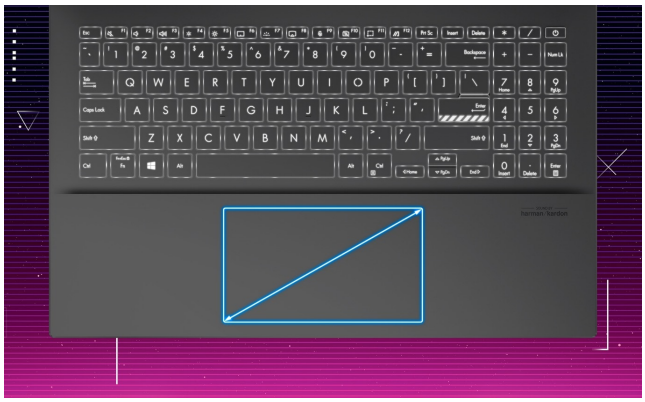

MYASUS

Z aplikacją MyASUS maksymalnie wykorzystasz potencjał komputera

MyASUS zapewnia łatwy dostęp do aplikacji ASUS, które pomogą Ci lepiej wykorzystać możliwości laptopa Vivobook Pro 15 OLED. Możesz sparować swój telefon z iOS lub Android ze swoim laptopem, zoptymalizować wydajność, czy też kontaktować się z serwisem posprzedażowym i działem wsparcia. Możesz także korzystać z możliwości pobierania ogromnej liczby popularnych aplikacji oraz otrzymywania ekskluzywnych ofert!

SPECYFIKACJA

Produkt	ASUS VivoBook Pro 15 M3500QC-L1331W
Gwarancja	2 lata w serwisie producenta
Procesor	AMD Ryzen™ 5 5600H (8 rdzeni 16 wątków, 3.2 GHz do 4.4 GHz, L2 Cache: 4 MB, L3 Cache: 16 MB)
Pamięć RAM	16 GB DDR4 (pamięć wlutowana)
Ilość gniazd pamięci (ogółem / wolne)	0 / 0
Dysk twardy	512GB SSD M.2 PCI-e
Wbudowany napęd	BRAK
Ekran	15.6" 16:9 FHD 1920 x 1080 OLED. Ekran błyszczący. Jasność maksymalna: 600 nitów, Kontrast 1,000,000:1, DCI-P3: 100% Walidacja Pantone, VESA CERTIFIED Display HDR True Black 600, Stosunek wielkości ekranu do obudowy:84%, 70% mniej szkodliwego niebieskiego świata, SGS Eye Care Display, Czas reakcji 0.2ms.

Urządzenie wskazujące	Wielodotykowy, intuicyjny touchpad
Typ baterii	3-komorowa, 63Wh, Li-ion
Karta graficzna	Nvidia GeForce RTX 3050_4GB GDDR6 + AMD Radeon™ Graphics
Dźwięk	Zintegrowany głośnik Zintegrowany zestaw mikrofonów harman/kardon (wersja Mainstream) Z obsługą usługi Cortana
Łączność	Dwuzakresowa karta Wi-Fi 5 802.11ac, Bluetooth® 4.2
Rodzaje wejść / wyjść	1x USB 3.2 Gen 1 Type-A 1x USB 3.2 Gen 1 Type-C 2x USB 2.0 Type-A 1x HDMI 1.4 1x 3.5mm Combo Audio Jack 1x DC-in Micro SD card reader
System operacyjny	Windows 11 Home 64 bit wersja polska
Wymiary	35.98 x 23.53 x 1.89~~1.99 cm (szer. x gł. x wys.)
Waga	1.65 kg z baterią
Kolor	Cool Silver
Dodatkowe informacje	Wielodotykowy, intuicyjny touchpad, Ekran w technologii OLED, Czytnik linii papilarnych, Aluminiowa obudowa matrycy, Podświetlana klawiatura, Szyfrowanie TPM, Kamera 720P z przesłoną
Dołączone akcesoria	Zasilacz i bateria w zestawie

Produkt posiada dodatkowe opcje:

Napęd zewnętrzny USB: -- wybierz -- , Wybierz z zakładki "Akcesoria"